

**Planuojamos ūkinės veiklos preliminarios vietos bendras
žemėlapis (M1:90 000)**

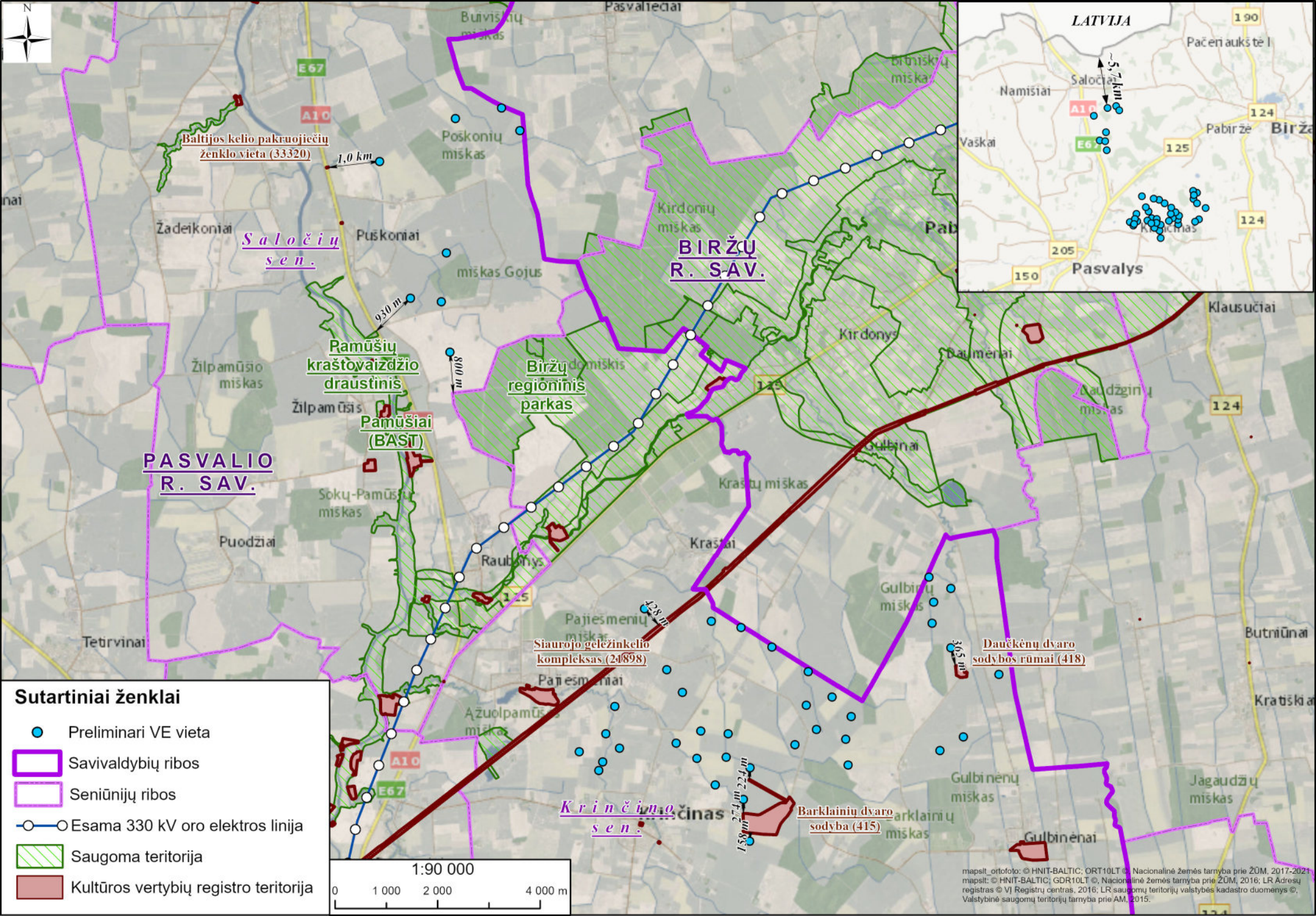

Sutartiniai ženklai

- Preliminari VE vieta
- Savivaldybių ribos
- Seniūnijų ribos
- Esama 330 kV oro elektros linija
- Saugoma teritorija
- Kultūros vertybių registro teritorija

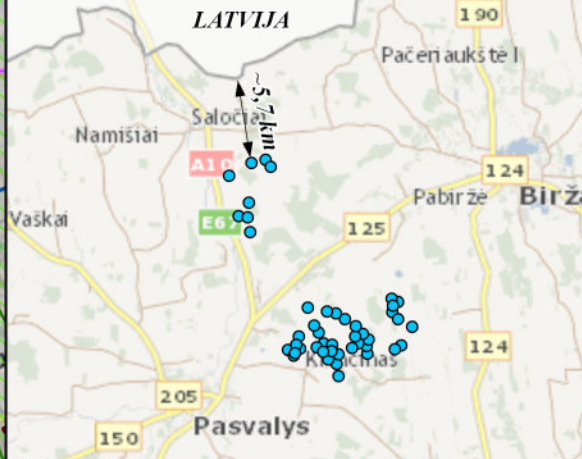

mapsl_ortofoto: © HNIT-BALTIC; ORT10LT © Nacionalinė žemės tarnyba prie ŽŪM, 2017-2021
 mapsl: © HNIT-BALTIC; GDR10LT © Nacionalinė žemės tarnyba prie ŽŪM, 2016; LR Adresų registras © VĮ Registrų centras, 2016; LR saugomų teritorijų valstybės kadastro duomenys © Valstybinė saugomų teritorijų tarnyba prie AM, 2015.

**Planuojamos ūkinės veiklos preliminarios vietos detalus žemėlapis
(M1:10 000) – 14 lapų**

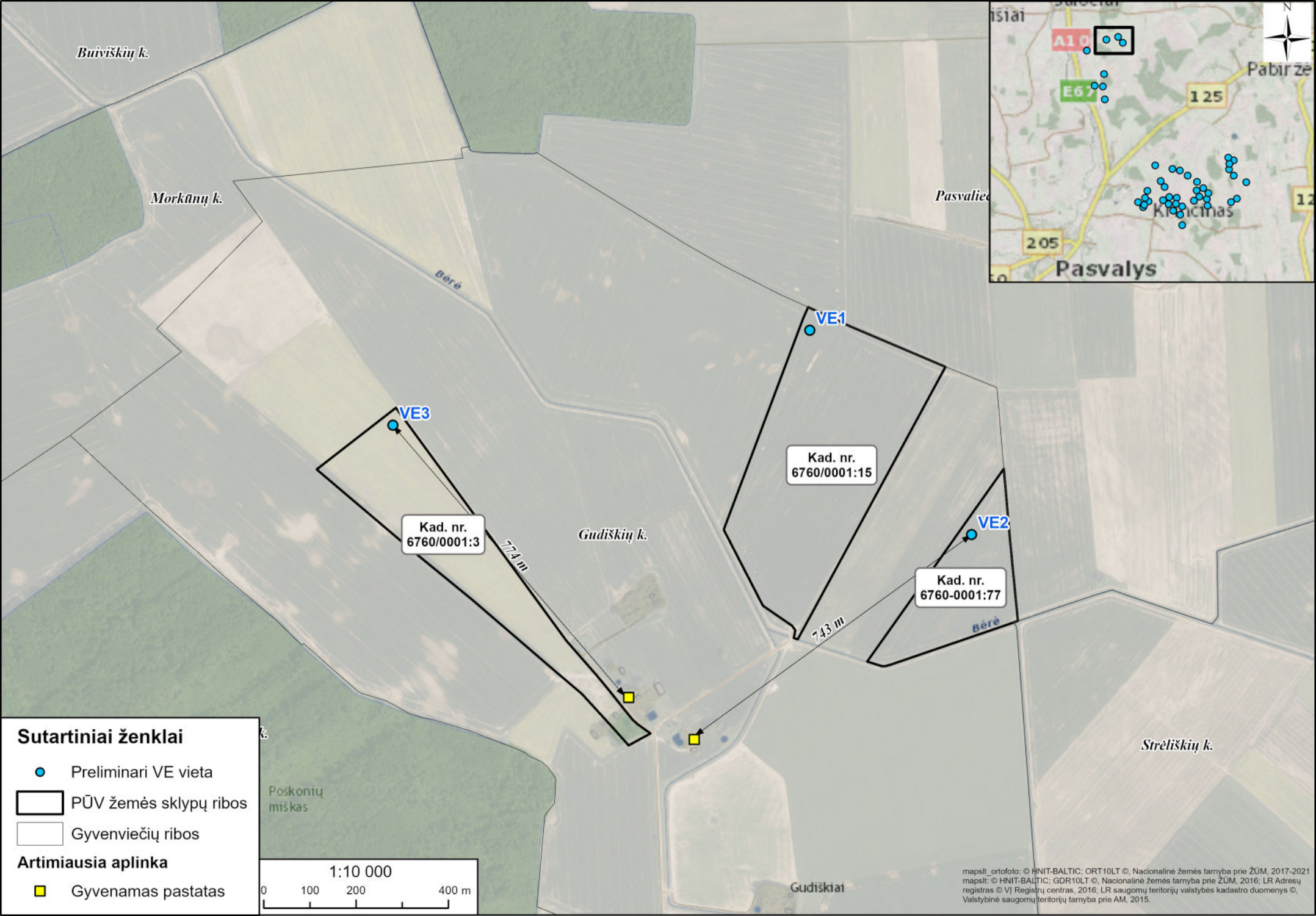

Buiviškių k.

Morkūnų k.

Bėrė

Pasvalis

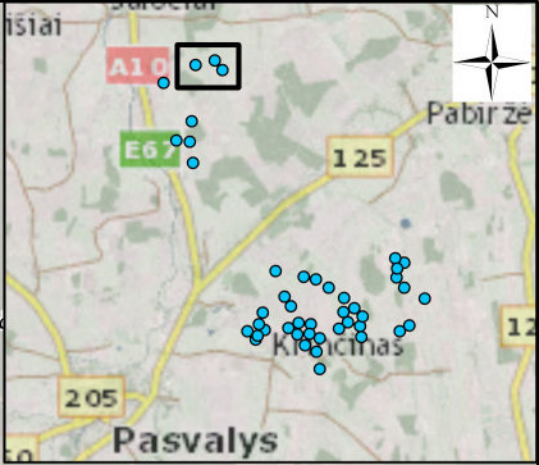

VE3

Kad. nr.
6760/0001:3

774 m

Gudiškių k.

VE1

Kad. nr.
6760/0001:15

743 m

Bėrė

VE2

Kad. nr.
6760-0001:77

Strėliškių k.

Sutartiniai ženklai

- Preliminari VE vieta
- ▭ PŪV žemės sklypų ribos
- ▭ Gyvenviečių ribos

Artimiausia aplinka

- Gyvenamas pastatas

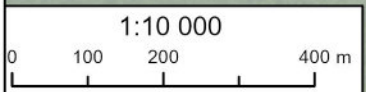

mapsit_ortofoto: © HNIT-BALTIC; ORT10LT ©, Nacionalinė žemės tarnyba prie ŽŪM, 2017-2021
mapsit: © HNIT-BALTIC; GDR10LT ©, Nacionalinė žemės tarnyba prie ŽŪM, 2016; LR Adresų registras © VĮ Registrų centras, 2016; LR saugomų teritorijų valstybės kadastro duomenys ©, Valstybinė saugomų teritorijų tarnyba prie AM, 2015.



Buviškių k.

Baltijos kelias
E67
A10

Morkūnų k.

Morkūnai

Baltijos kelio pakruojiečių
ženklų vieta (33320)

~1,0 km

VE4

Kad. nr.
6760/0001:80

811 m

855 m

Puigiškių k.

Saudogalos k.

E67

A10

Puškoniu k.

Pušgonių k.

Puškoniu k.

Sutartiniai ženklai

- Preliminari VE vieta
- PŪV žemės sklypų ribos
- Gyvenviečių ribos
- Kultūros vertybių registro teritorija

Artimiausia aplinka

- Gyvenamas pastatas

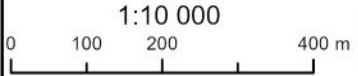

mapsit_ortofoto: © HNIT-BALTIC; ORT10LT ©, Nacionalinė žemės tarnyba prie ŽŪM, 2017-2021
 mapsit: © HNIT-BALTIC; GDR10LT ©, Nacionalinė žemės tarnyba prie ŽŪM, 2016; LR Adresų
 registras © VĮ Registrų centras, 2016; LR saugomų teritorijų valstybės kadastro duomenys ©,
 Valstybinė saugomų teritorijų tarnyba prie AM, 2015.

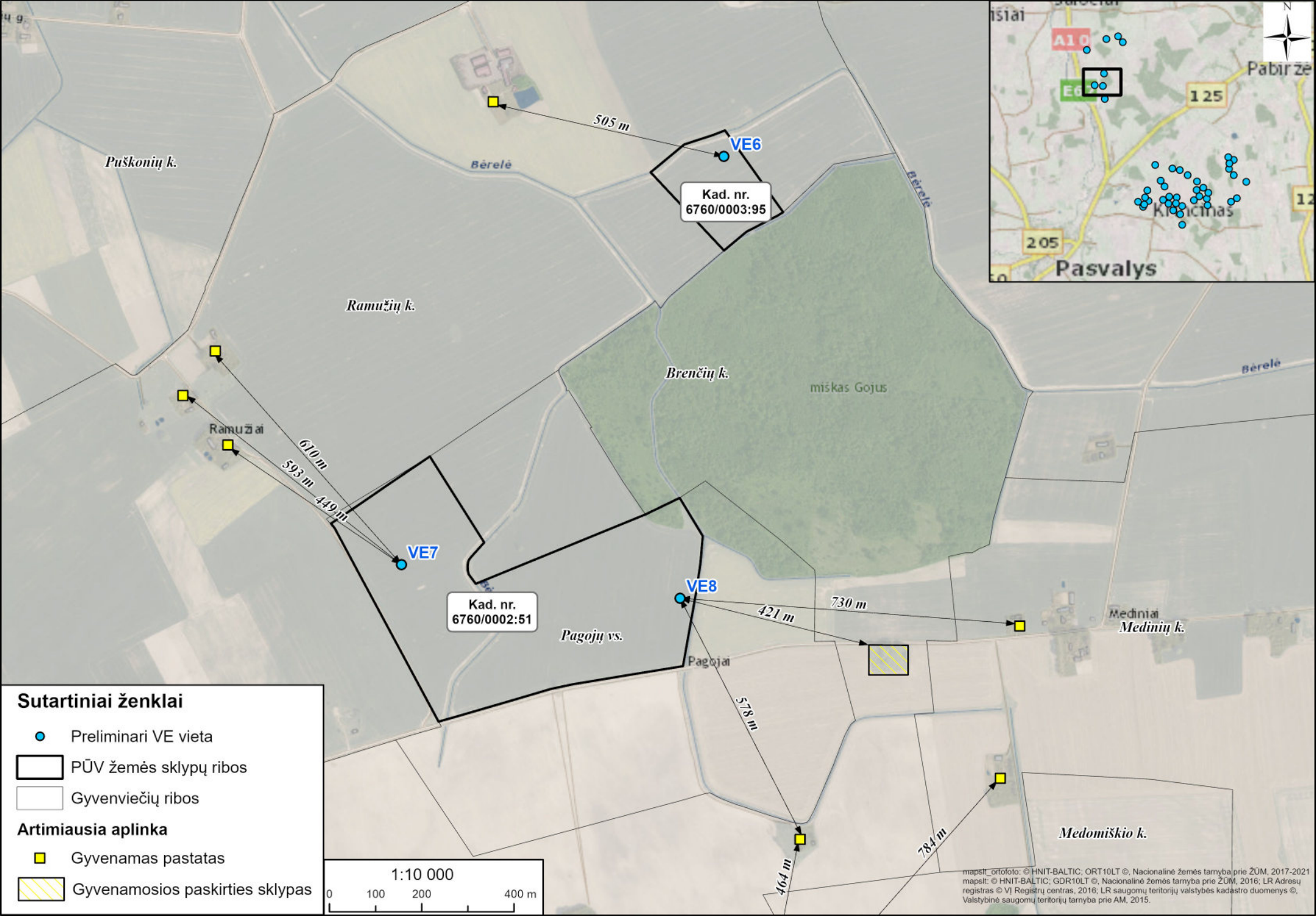

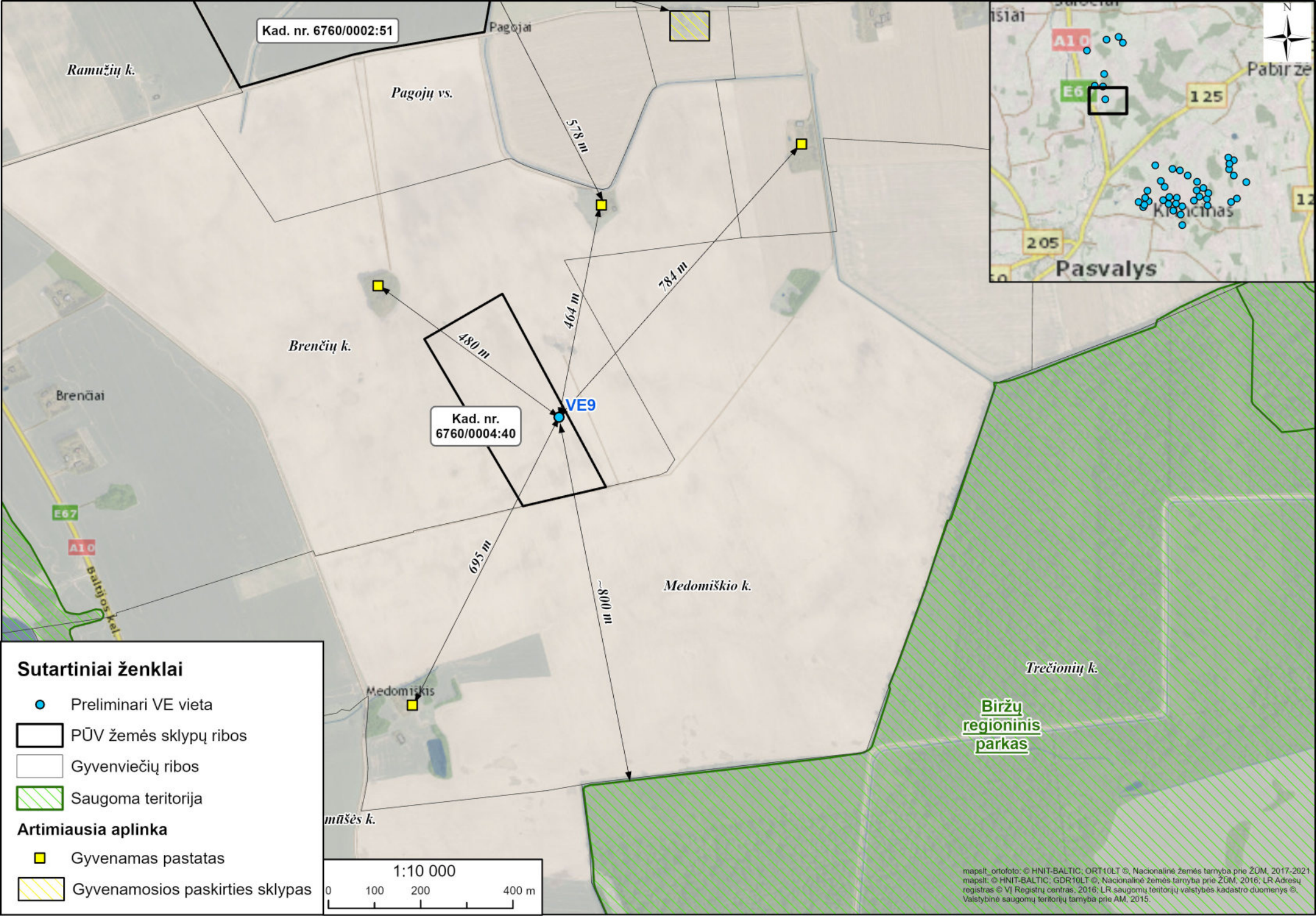

Kad. nr. 6760/0002:51

Ramužių k.

Pagojų vs.

578 m

784 m

464 m

480 m

Brenčių k.

Kad. nr.
6760/0004:40

VE9

695 m

800 m

Medomiškio k.

Brenčiai

E67

A10

Baltijos kelas

Medomiškis

mūšės k.

Trečionių k.

Biržų
regioninis
parkas

Sutartiniai ženklai

- Preliminari VE vieta
- ▭ PŪV žemės sklypų ribos
- ▭ Gyvenviečių ribos
- ▨ Saugoma teritorija

Artimiausia aplinka

- Gyvenamas pastatas
- ▨ Gyvenamosios paskirties sklypas

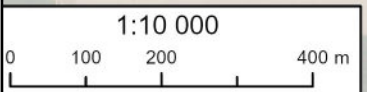

mapsit_ortofoto: © HNIT-BALTIC; ORT10LT ©, Nacionalinė žemės tarnyba prie ŽŪM, 2017-2021
mapsit: © HNIT-BALTIC; GDR10LT ©, Nacionalinė žemės tarnyba prie ŽŪM, 2016; LR Adresų
registas © VĮ Registrų centras, 2016; LR saugomų teritorijų valstybės kadastro duomenys ©,
Valstybinė saugomų teritorijų tarnyba prie AM, 2015.

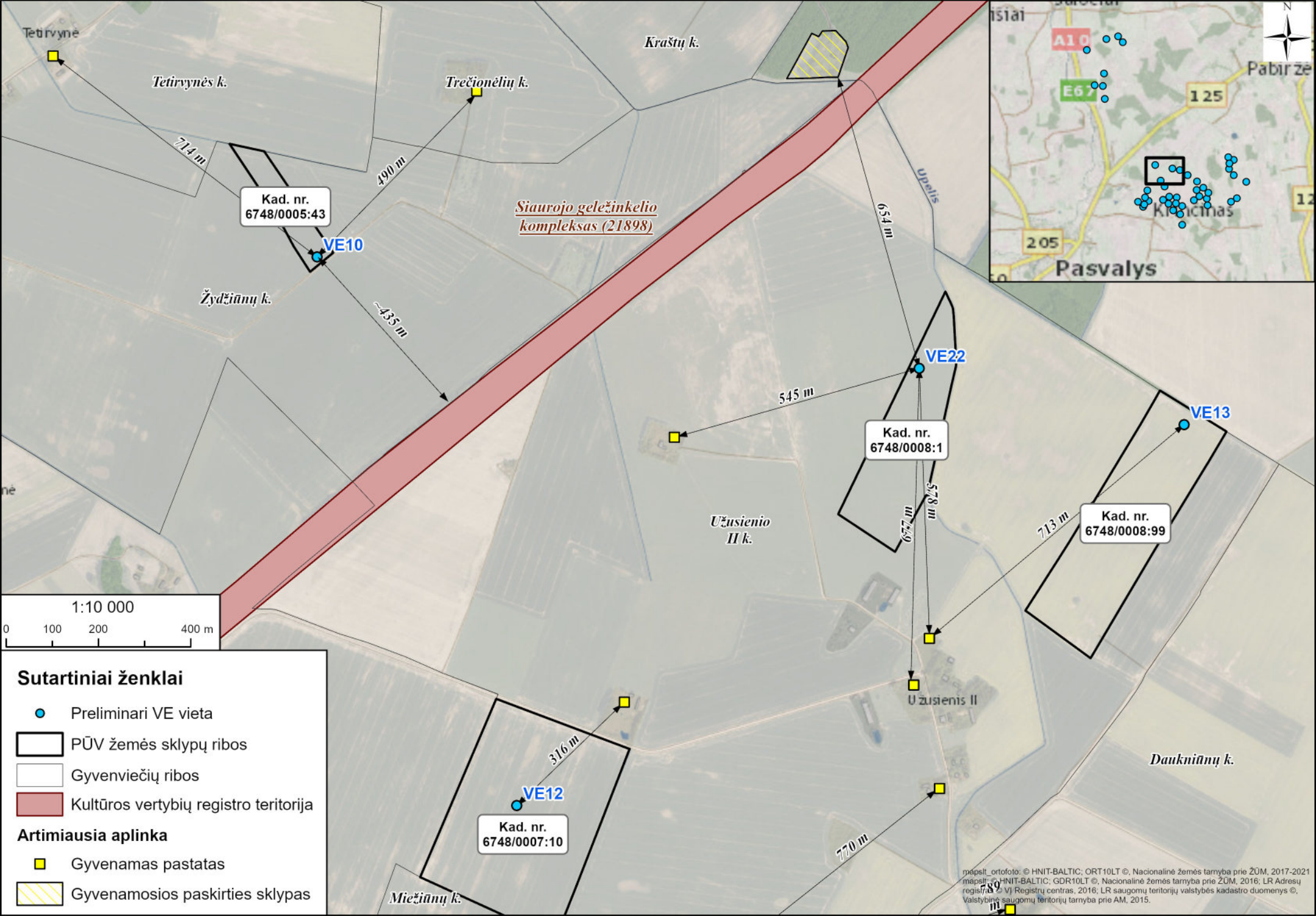

Kad. nr.
6748/0005:43

*Siaurojo geležinkelio
kompleksas (21898)*

Kad. nr.
6748/0008:1

Kad. nr.
6748/0008:99

Kad. nr.
6748/0007:10

Sutartiniai ženklai

- Preliminari VE vieta
- PŪV žemės sklypų ribos
- Gyvenviečių ribos
- Kultūros vertybių registro teritorija

Artimiausia aplinka

- Gyvenamas pastatas
- Gyvenamosios paskirties sklypas

mapslit_ortofoto: © HMIT-BALTIC; ORT10LT ©, Nacionalinė žemės tarnyba prie ŽŪM, 2017-2021
 mapslit_ortofoto: © HMIT-BALTIC; GDR10LT ©, Nacionalinė žemės tarnyba prie ŽŪM, 2016; LR Adresų
 registras © VĮ Registrų centras, 2016; LR saugomų teritorijų valstybės kadastro duomenys ©,
 Valstybinė saugomų teritorijų tarnyba prie AM, 2015.

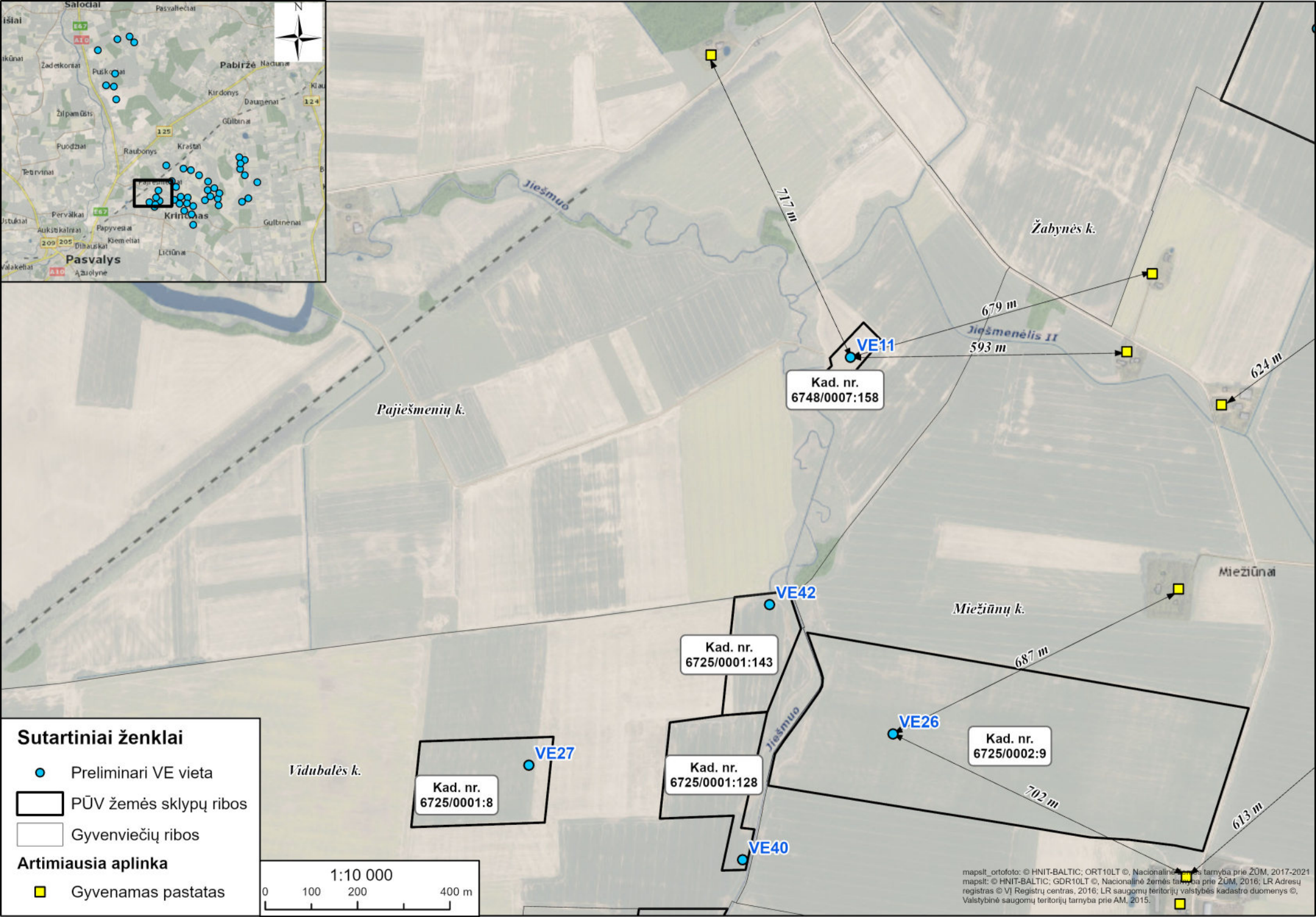
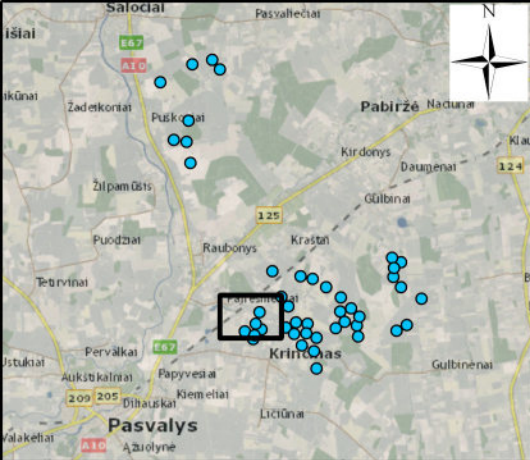

Sutartiniai ženklai

- Preliminari VE vieta
- PŪV žemės sklypų ribos
- Gyvenviečių ribos

Artimiausia aplinka

- Gyvenamas pastatas

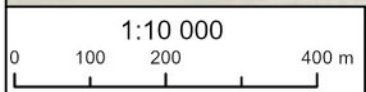

mapsit_ortofoto: © HNIT-BALTIC; ORT10LT ©, Nacionalinė žemės tarnyba prie ŽŪM, 2017-2021
 mapsit: © HNIT-BALTIC; GDR10LT ©, Nacionalinė žemės tarnyba prie ŽŪM, 2016; LR Adresų registras © VĮ Registrų centras, 2016; LR saugomų teritorijų valstybės kadastro duomenys ©, Valstybinė saugomų teritorijų tarnyba prie AM, 2015.

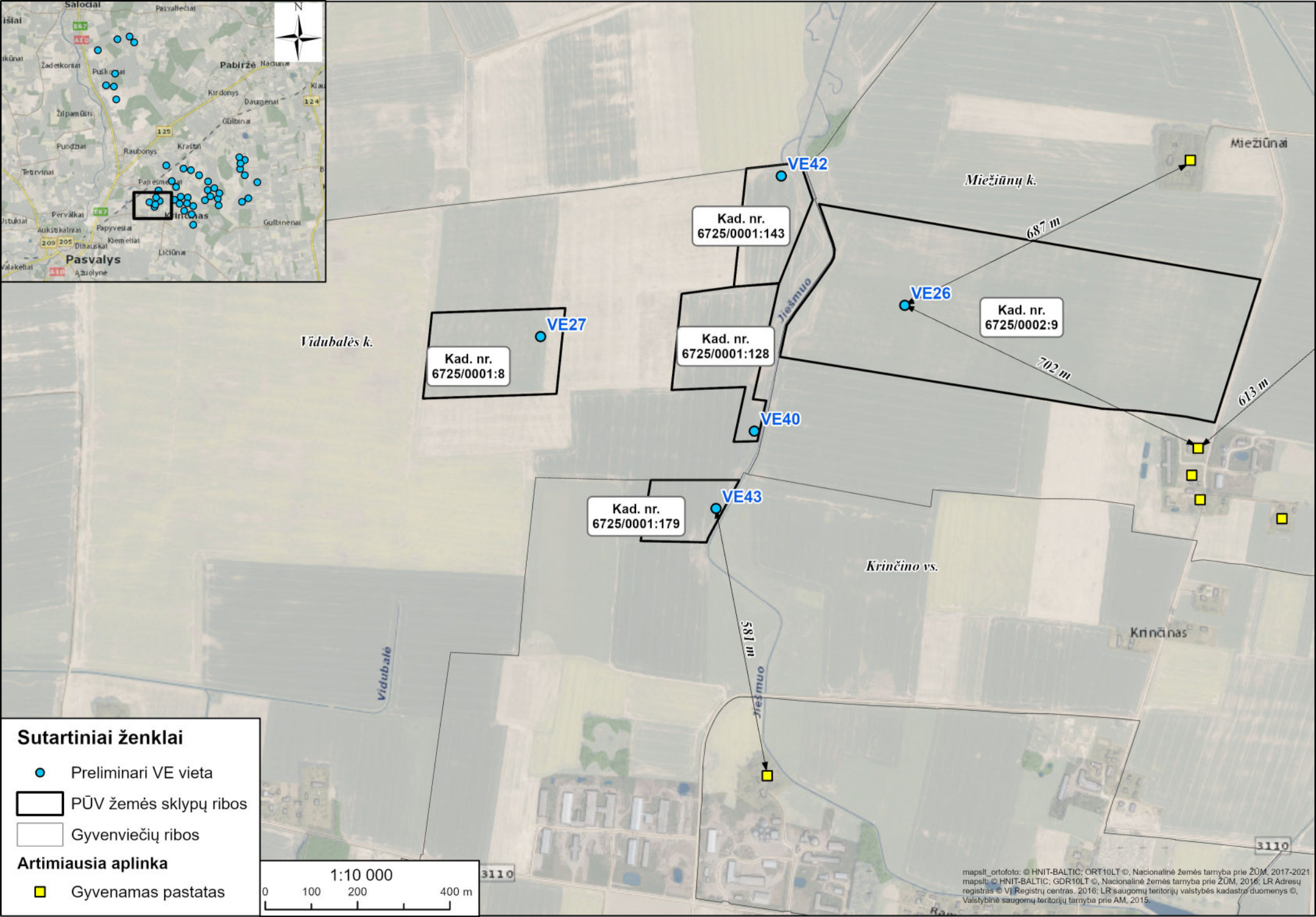
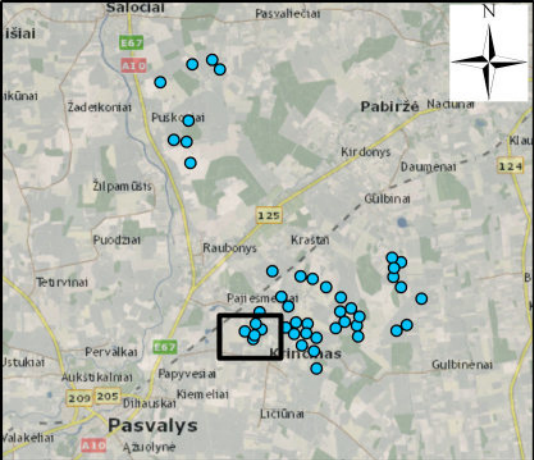

Sutartiniai ženklai

- Preliminari VE vieta
- PŪV žemės sklypų ribos
- Gyvenviečių ribos

Artimiausia aplinka

- Gyvenamas pastatas



mapsit_ortofoto: © HNIT-BALTIC; ORT10LT ©, Nacionalinė žemės tarnyba prie ŽŪM, 2017-2021
 mapsit: © HNIT-BALTIC; GDR10LT ©, Nacionalinė žemės tarnyba prie ŽŪM, 2016; LR Adresų registras © VĮ Registrų centras, 2016; LR saugomų teritorijų valstybės kadastrų duomenys ©, Valstybinė saugomų teritorijų tarnyba prie AM, 2015.

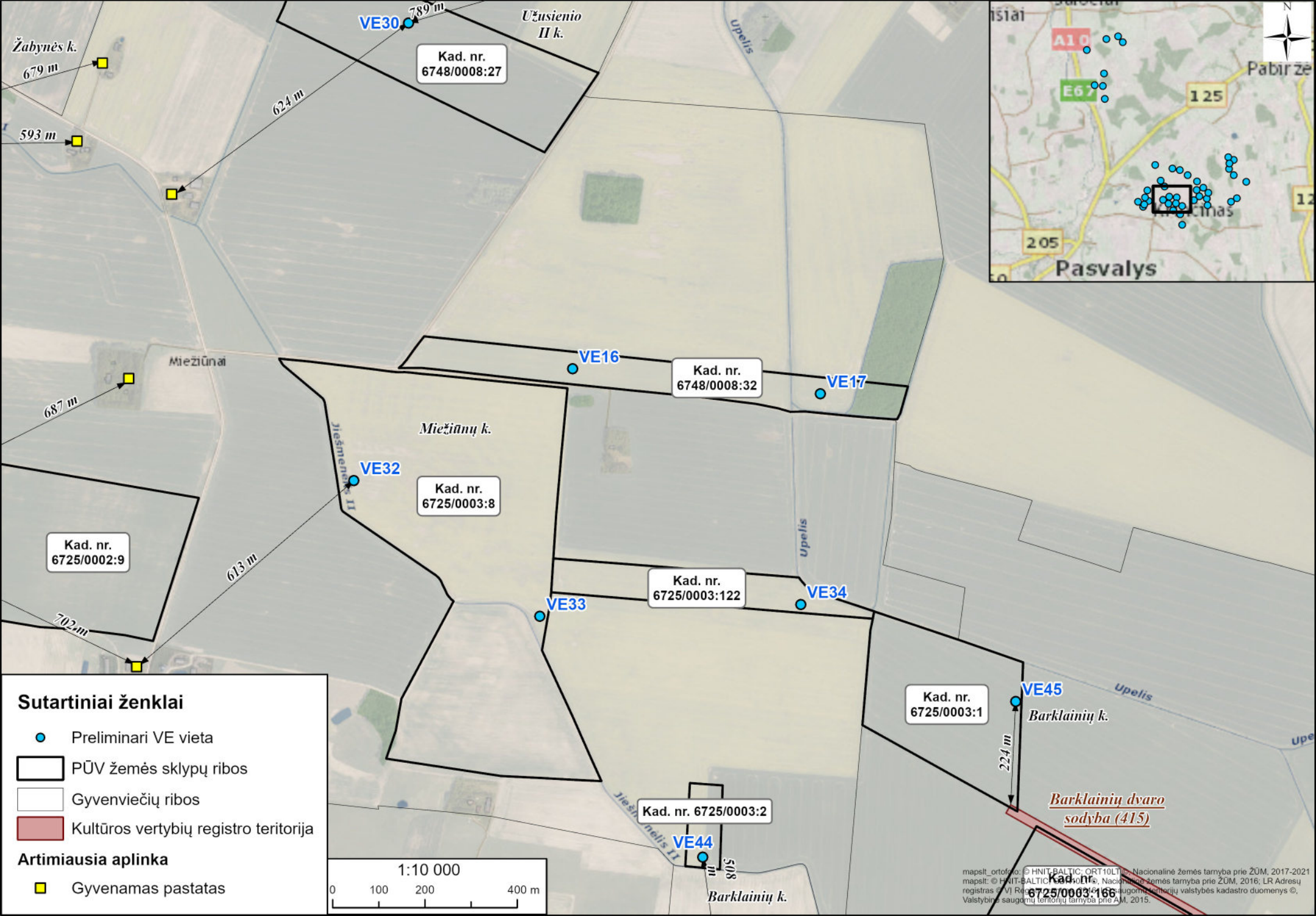

Žabynės k.
679 m

593 m

687 m

702 m

VE30

Kad. nr.
6748/0008:27

Užusienio II k.

624 m

VE32

Kad. nr.
6725/0003:8

Miežiūnų k.

Miežiūnai

613 m

Kad. nr.
6725/0002:9

VE16

Kad. nr.
6748/0008:32

VE17

VE33

Kad. nr.
6725/0003:122

VE34

Kad. nr.
6725/0003:1

VE45

Barklainių k.

224 m

Barklainių dvaro sodyba (415)

Kad. nr. 6725/0003:2

VE44

Barklainių k.

Sutartiniai ženklai

- Preliminari VE vieta
- PŪV žemės sklypų ribos
- Gyvenviečių ribos
- Kultūros vertybių registro teritorija

Artimiausia aplinka

- Gyvenamas pastatas

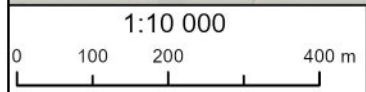

mapsit_ortofoto: © HNIT-BALTIC; ORT10LT; Nacionalinė žemės tarnyba prie ŽŪM, 2017-2021
 mapsit: © HNIT-BALTIC; ORT10LT; Nacionalinė žemės tarnyba prie ŽŪM, 2016; LR Adresų registras © VI Reg. Nr. 2016-01-29; Valstybinė geografinių valstybės kadastro duomenys © Valstybinė saugomų teritorijų tarnyba prie AM, 2015.

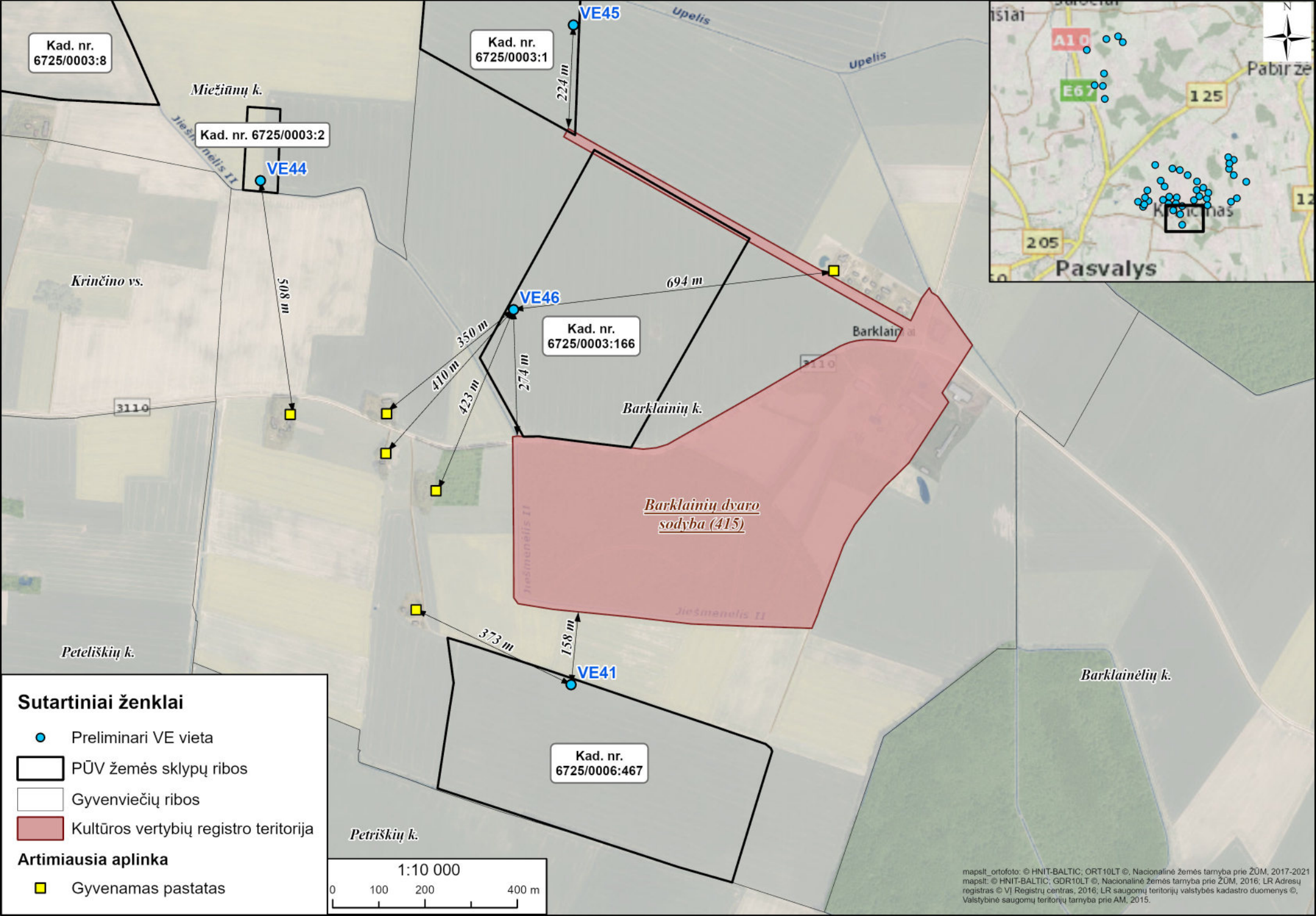

Kad. nr.
6725/0003:8

Miežiūnų k.
Kad. nr. 6725/0003:2

Kad. nr.
6725/0003:1

VE45

VE44

508 m

224 m

VE46

Kad. nr.
6725/0003:166

694 m

410 m
423 m

274 m

Barklainių k.

Barklainių dvaro sodyba (415)

373 m

158 m

VE41

Kad. nr.
6725/0006:467

Petriškių k.

1:10 000

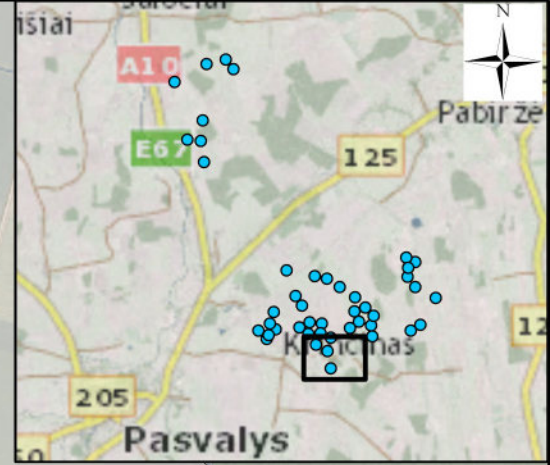
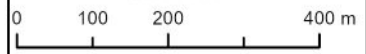

Sutartiniai ženklai

- Preliminari VE vieta
- PŪV žemės sklypų ribos
- Gyvenviečių ribos
- Kultūros vertybių registro teritorija

Artimiausia aplinka

- Gyvenamas pastatas

mapsit_ortofoto: © HNIT-BALTIC; ORT10LT ©, Nacionalinė žemės tarnyba prie ŽŪM, 2017-2021
 mapsit: © HNIT-BALTIC; GDR10LT ©, Nacionalinė žemės tarnyba prie ŽŪM, 2016; LR Adresų registras © VĮ Registrų centras, 2016; LR saugomų teritorijų valstybės kadastro duomenys ©, Valstybinė saugomų teritorijų tarnyba prie AM, 2015.

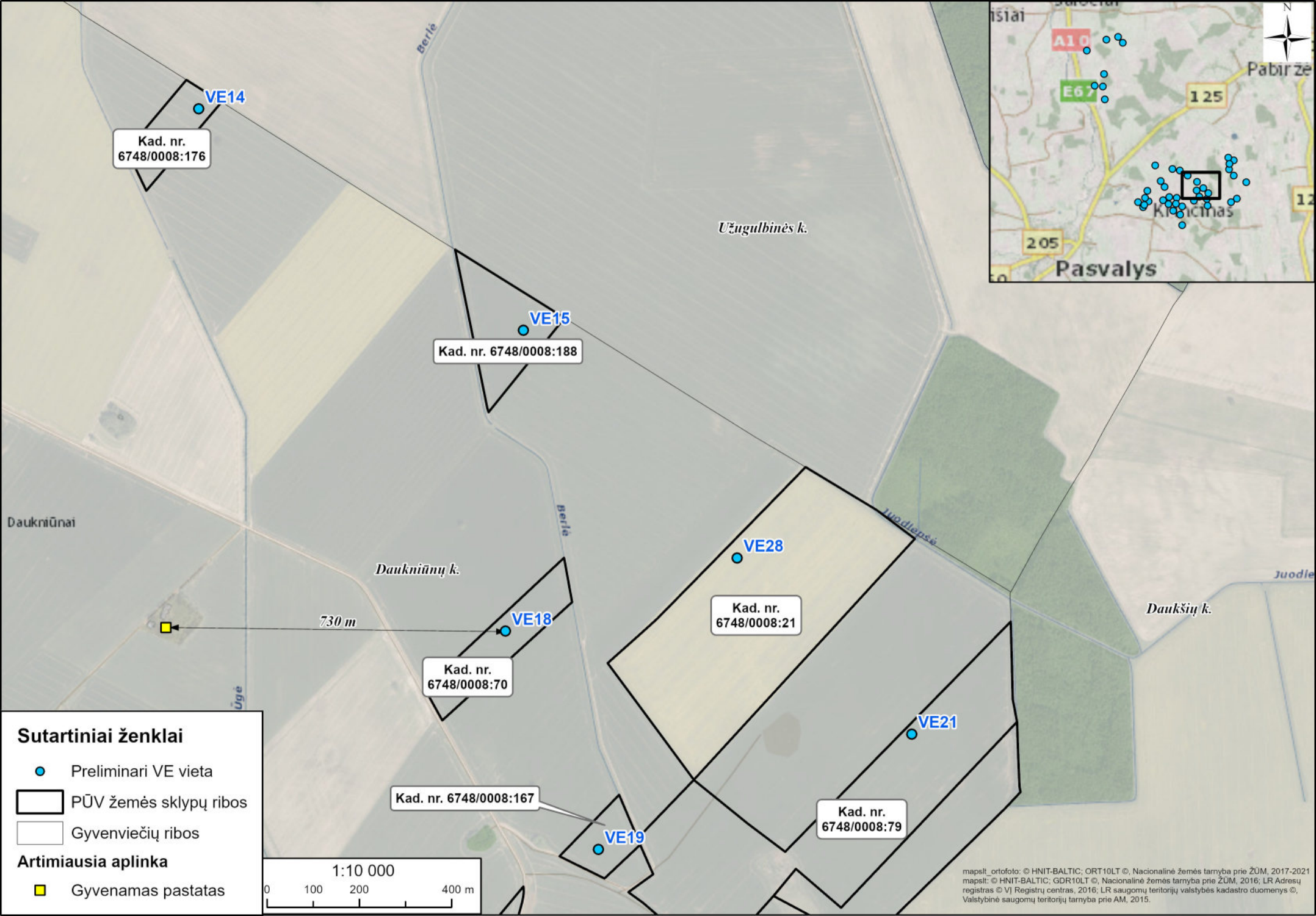

Kad. nr.
6748/0008:176

VE14

Kad. nr. 6748/0008:188

VE15

Užuolbinės k.

Kad. nr.
6748/0008:21

VE28

Kad. nr.
6748/0008:70

VE18

730 m

Daukniūnų k.

Kad. nr. 6748/0008:167

VE19

Kad. nr.
6748/0008:79

VE21

Daukšių k.

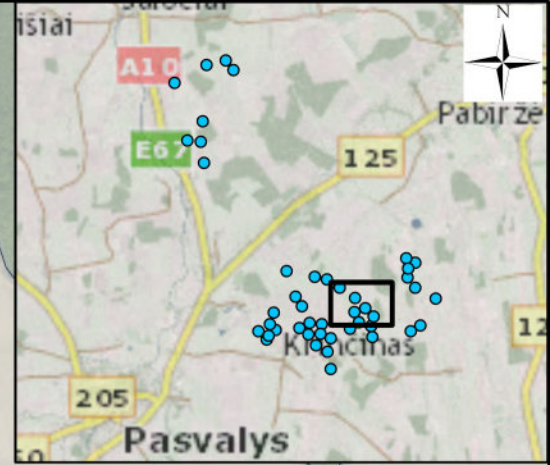

Sutartiniai ženklai

- Preliminari VE vieta
- ▭ PŪV žemės sklypų ribos
- ▭ Gyvenviečių ribos

Artimiausia aplinka

- Gyvenamas pastatas

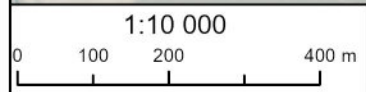

mapsit_ortofoto: © HNIT-BALTIC; ORT10LT ©, Nacionalinė žemės tarnyba prie ŽŪM, 2017-2021
mapsit: © HNIT-BALTIC; GDR10LT ©, Nacionalinė žemės tarnyba prie ŽŪM, 2016; LR Adresų
registas © VĮ Registrų centras, 2016; LR saugomų teritorijų valstybės kadastro duomenys ©,
Valstybinė saugomų teritorijų tarnyba prie AM, 2015.

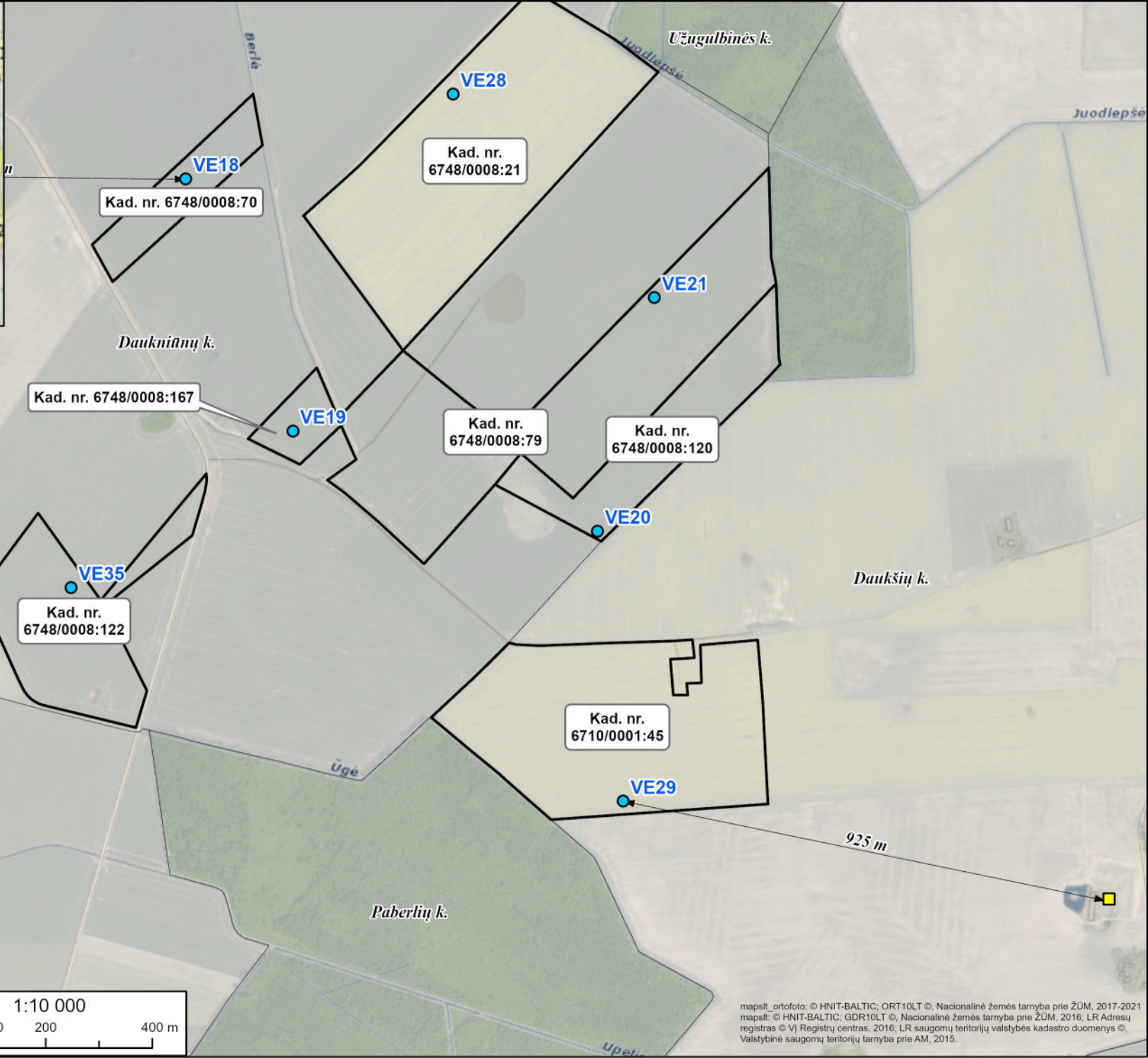
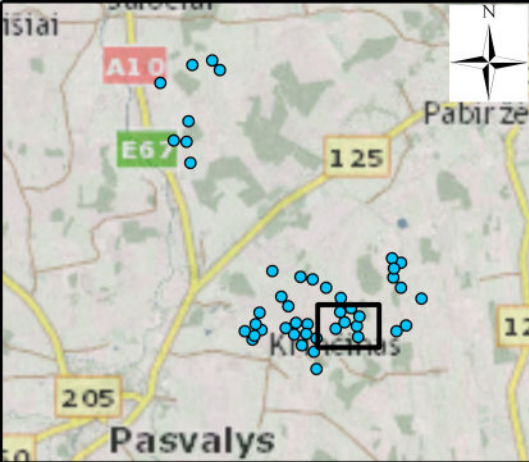

Sutartiniai ženklai

- Preliminari VE vieta
- PŪV žemės sklypų ribos
- Gyvenviečių ribos

Artimiausia aplinka

- Gyvenamas pastatas

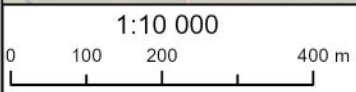

mapsit_ortofoto: © HNIT-BALTIC; ORT10LT ©. Nacionalinė žemės tarnyba prie ŽŪM, 2017-2021
 mapsit: © HNIT-BALTIC; GDR10LT ©, Nacionalinė žemės tarnyba prie ŽŪM, 2016; LR Adresų registras © VĮ Registrų centras, 2016; LR saugomų teritorijų valstybės kadastro duomenys ©, Valstybinė saugomų teritorijų tarnyba prie AM, 2015.

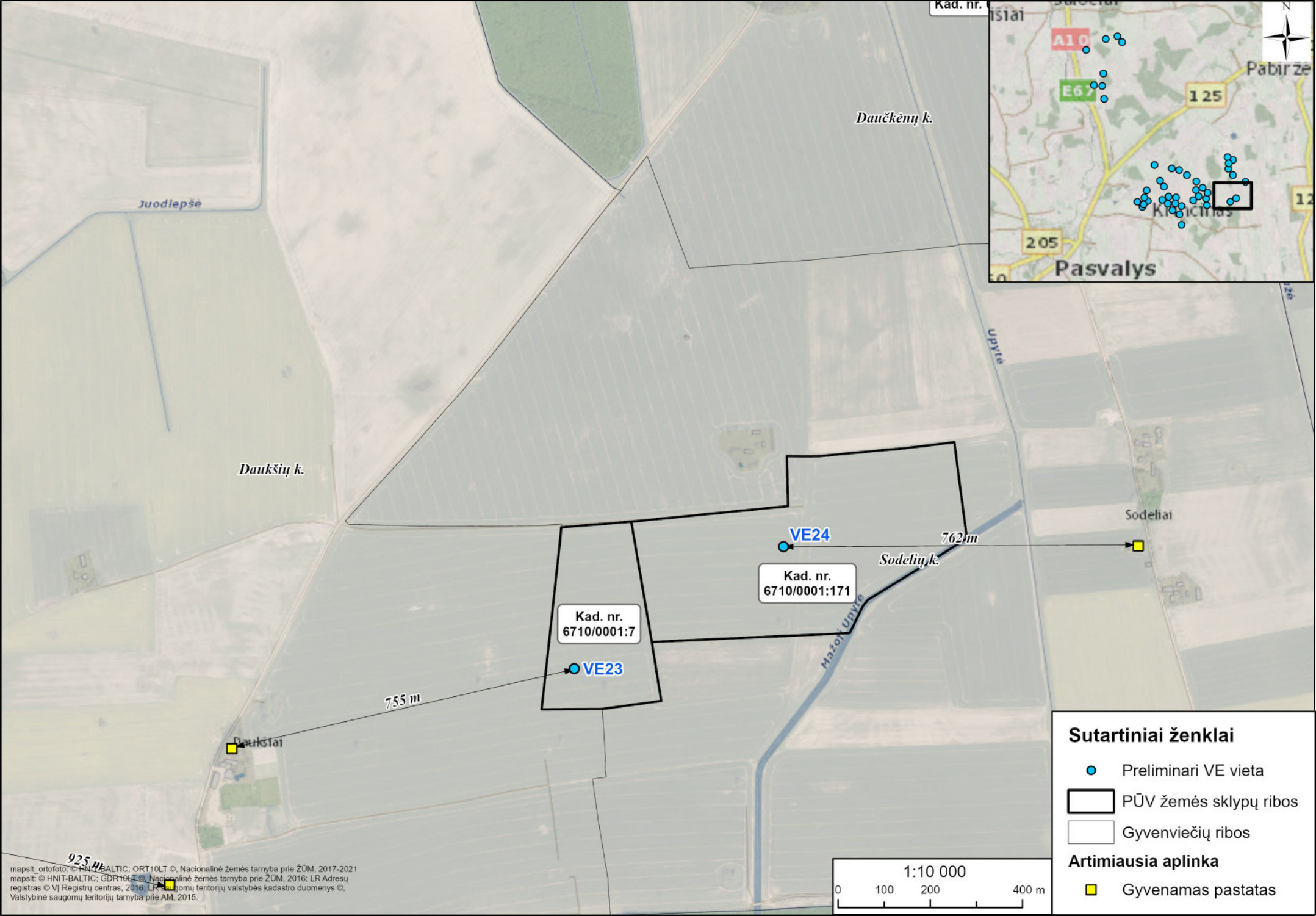

Kad. nr.

151a1

A10

E67

125

Pabiržė

205

Pasvalys

K. Krivickas

Juodlepšė

Daučkėnų k.

Daukšių k.

Upytė

Sodeikai

VE24

762 m

Sodeikių k.

Kad. nr.
6710/0001:171

Kad. nr.
6710/0001:7

VE23

755 m

Daukštai

925 m

Sutartiniai ženklai

● Preliminari VE vieta

▭ PŪV žemės sklypų ribos

▭ Gyvenviečių ribos

Artimiausia aplinka

■ Gyvenamas pastatas

1:10 000

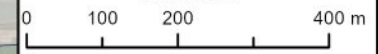

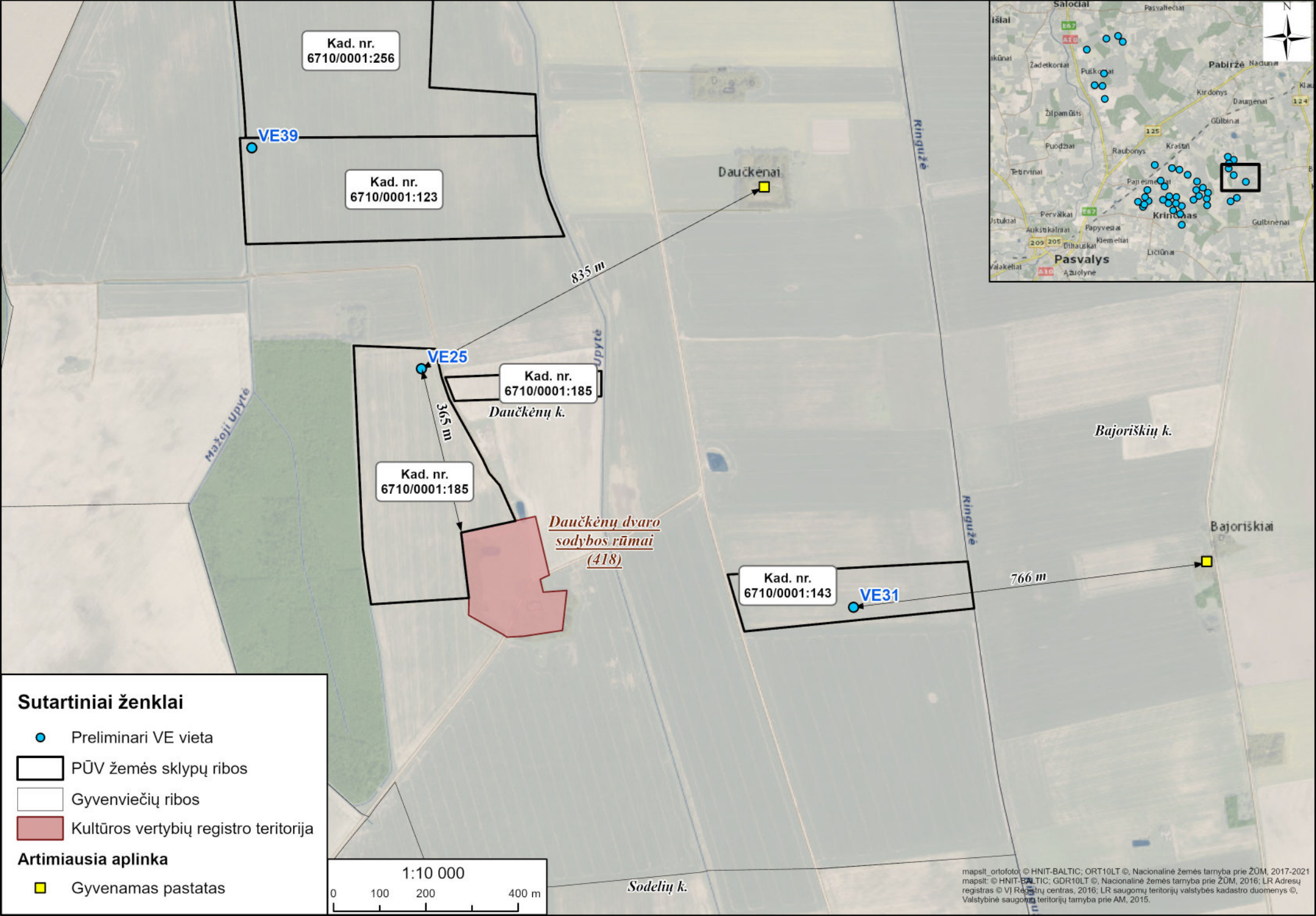

Kad. nr.
6710/0001:256

Kad. nr.
6710/0001:123

VE39

Daučkėnai

835 m

VE25

Kad. nr.
6710/0001:185

Daučkėnų k.

365 m

Kad. nr.
6710/0001:185

*Daučkėnų dvaro
sodybos rūmai
(418)*

Kad. nr.
6710/0001:143

VE31

766 m

Bajoriškiiai

Bajoriškių k.

Majoji upytė

Ringušė

Ringušė

Sodelių k.

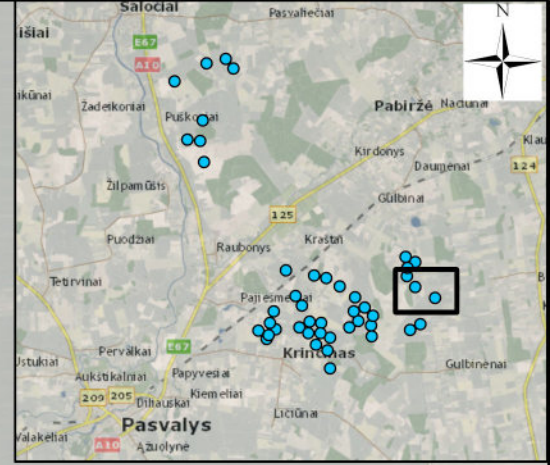

Sutartiniai ženklai

- Preliminari VE vieta
- PŪV žemės sklypų ribos
- Gyvenviečių ribos
- Kultūros vertybių registro teritorija

Artimiausia aplinka

- Gyvenamas pastatas



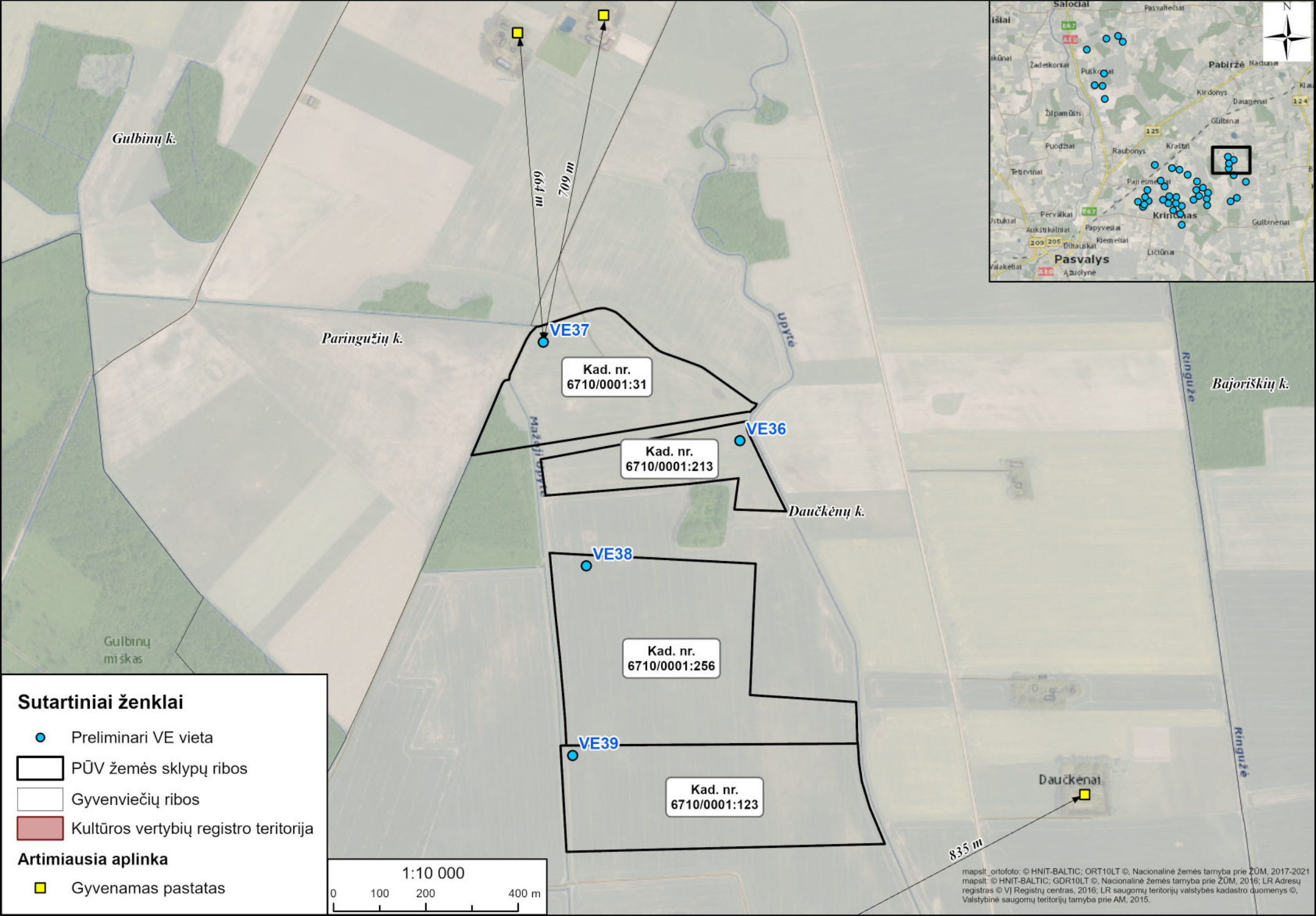

Sutartiniai ženklai

- Preliminari VE vieta
- PŪV žemės sklypų ribos
- Gyvenviečių ribos
- Kultūros vertybių registro teritorija

Artimiausia aplinka

- Gyvenamas pastatas

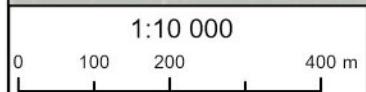

mapsit_ortofoto: © HNIT-BALTIC; ORT10LT ©. Nacionalinė žemės tarnyba prie ŽŪM, 2017-2021
 mapsit: © HNIT-BALTIC; GDR10LT ©. Nacionalinė žemės tarnyba prie ŽŪM, 2016; LR Adresų registras © VĮ Registrų centras, 2016; LR saugomų teritorijų valstybės kadastro duomenys ©. Valstybinė saugomų teritorijų tarnyba prie AM, 2015.